ZMIANA STUDIUM UWARUNKOWAŃ I KIERUNKÓW ZAGOSPODAROWANIA PRZESTRZENNEGO GMINY RZĄŚNIA

UWARUNKOWANIA ROZWOJU

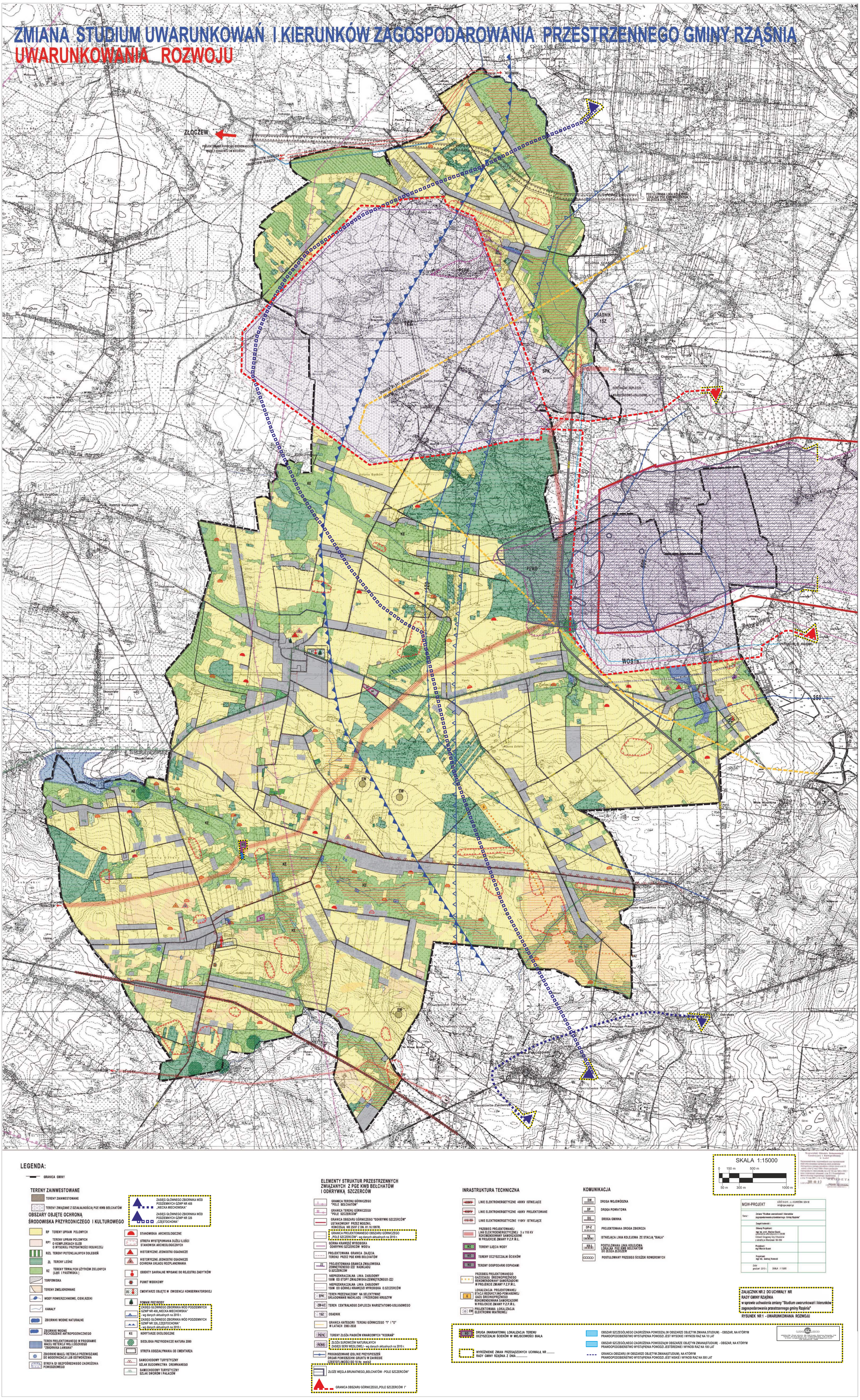

LEGENDA:

GRANICA GMINY

TERENY ZAINWESTOWANE

- TERENY ZAINWESTOWANE
- TERENY ZWIĄZANE Z DZIAŁALNOŚCIĄ PGE KWB BEŁCHATÓW

OBSZARY OBJĘTE OCHRONĄ ŚRODOWISKA PRZYRODNICZEGO I KULTUROWEGO

- RP TERENY UPRAW POLOWYCH
- RP1 TERENY UPRAW POLOWYCH O KOMPLEKSACH GLEB O WYSOKIEJ PRZYDATNOŚCI ROLNICZEJ
- R/ZL TERENY POTENCJALNYCH DOLESIEŃ
- ZL TERENY LEŚNE
- RZ TERENY TRWAŁYCH UŻYTKÓW ZIELONYCH (ŁĄKI I PASTWISKA)
- TORFOWISKA
- TERENY ZMELIOROWANE
- WODY POWIERZCHNIOWE, CIEKI,RZEKI
- KANAŁY
- ZBIORNIKI WODNE NATURALNE
- ZBIORNIKI WODNE POCHODZENIE ANTROPOGENICZNEGO
- TEREN PROJEKTOWANEGO W PROGRAMIE MAŁEJ RETENCJI WOJ.ŁÓDZKIEGO "ZBIORNIKA ŁAWIANA"
- ZBIORNIKI MAŁEJ RETENCJI PRZEWIDZIANE DO MODERNIZACJI LUB ODTWORZENIA
- STREFA Q1 BEZPOŚREDNIEGO ZAGROŻENIA POWODZIOWEGO
- ZASIĘG GŁÓWNEGO ZBIORNIKA WÓD PODZIEMNYCH GZWP NR 408 „NIECKA MIECHOWSKA"
- ZASIĘG GŁÓWNEGO ZBIORNIKA WÓD PODZIEMNYCH GZWP NR 326 „CZĘSTOCHOWA"
- STANOWISKA ARCHEOLOGICZNE
- STREFA WYSTĘPOWANIA DUŻEJ ILOŚCI STANOWISK ARCHEOLOGICZNYCH
- HISTORYCZNE JEDNOSTKI OSADNICZE
- HISTORYCZNE JEDNOSTKI OSADNICZE OCHRONA UKŁADU ROZPLANOWANIA
- OBIEKTY SAKRALNE WPISANE DO REJESTRU ZABYTKÓW
- PUNKT WIDOKOWY
- CMENTARZE OBJĘTE W EWIDENCJI KONSERWATORSKIEJ
- POMNIK PRZYRODY
- ZASIĘG GŁÓWNEGO ZBIORNIKA WÓD PODZIEMNYCH GZWP NR 408,„NIECKA MIECHOWSKA" - wg danych aktualnych na 2010 r.
- ZASIĘG GŁÓWNEGO ZBIORNIKA WÓD PODZIEMNYCH GZWP NR 326,„CZĘSTOCHOWA" - wg danych aktualnych na 2010 r.
- KE KORYTARZE EKOLOGICZNE
- SIEDLISKA PRZYRODNICZE NATURA 2000
- STREFA ODDZIAŁYWANIA OD CMENTARZA
- SAMOCHODOWY TURYSTYCZNY SZLAK BUDOWNICTWA DREWNIANEGO
- SAMOCHODOWY TURYSTYCZNY SZLAK DWORÓW I PAŁACÓW

ELEMENTY STRUKTUR PRZESTRZENNYCH ZWIĄZANYCH Z PGE KWB BEŁCHATÓW I ODKRYWKĄ SZCZERCÓW

- GRANICA TERENU GÓRNICZEGO "POLE BEŁCHATÓW"
- GRANICA TERENU GÓRNICZEGO "POLE SZCZERCÓW"
- GRANICA OBSZARU GÓRNICZEGO "ODKRYWKI SZCZERCÓW" USTANOWIONY PRZEZ MOSZNiI, KONCESJĄ NR 25/97 Z DN. 01.10.1997R.
- GRANICA PROJEKTOWANEGO OBSZARU GÓRNICZEGO „POLE SZCZERCÓW"- wg danych aktualnych na 2010 r.
- GÓRNA KRAWĘDŹ WYROBISKA ODKRYWKI SZCZERCÓW WOS1a
- PROJEKTOWANA GRANICA ZAJĘCIA TERENU PRZEZ PGE KWB BEŁCHATÓW
- ZZ PROJEKTOWANA GRANICA ZWAŁOWISKA ZEWNĘTRZNEGO /ZZ/ NADKŁADU O.SZCZERCÓW
- NIEPRZEKRACZALNA LINIA ZABUDOWY 150M OD STOPY ZWAŁOWISKA ZEWNĘTRZNEGO /ZZ/
- NIEPRZEKRACZALNA LINIA ZABUDOWY 150M OD GÓRNEJ KRAWĘDZI WYROBISKA O.SZCZERCÓW
- SPK TEREN PRZEZNACZONY NA SELEKTYWNE SKŁADOWANIE NADKŁADU I PRZEROBKI KRUSZYW
- ZW-UC TEREN CENTRALNEGO ZAPLECZA WARSZTATOWO-USŁUGOWEGO
- 1SZ OSADNIK
- GRANICA KATEGORII TERENU GÓRNICZEGO "I" I "O" W LATACH 2002-2038
- PEPK TERENY ZŁOŻA PIASKÓW KWARCOWYCH "KODRAŃ"
- PEWB ZŁOŻA SUROWCÓW NATURALNYCH ZASIĘG SERII WĘGLOWEJ - wg danych aktualnych na 2010 r.
- PROGNOZOWANE IZOLINIE PRZYSPIESZEŃ DRGAŃ POWIERZCHNI GRUNTU W ZAKRESIE CZĘSTOTLIWOŚCI DO 10 Hz mm/s2
- ZŁOŻE WĘGLA BRUNATNEGO,,BEŁCHATÓW - POLE SZCZERCÓW"
- GRANICA OBSZARU GÓRNICZEGO,,POLE SZCZERCÓW I"

INRASTRUKTURA TECHNICZNA

- 400KV LINIE ELEKTRONERGETYCZNE 400KV ISTNIEJĄCE
- 400KV LINIE ELEKTRONERGETYCZNE 400KV PROJEKTOWANE
- 110 KV LINIE ELEKTRONERGETYCZNE 110KV ISTNIEJĄCE
- PRZEBIEG PROJEKTOWANEJ LINII ELEKTROENERGETYCZNEJ 3 x 110 KV REKOMENDOWANY SAMORZADOWI W PROJEKCIE ZMIANY P.Z.P.W.Ł.
- WZ TERENY UJĘCIA WODY
- NO TERENY OCZYSZCZALNI ŚCIEKÓW
- NU TERENY GOSPODARKI ODPADAMI
- PRZEBIEG PROJEKTOWANEGO GAZOCIĄGU ŚREDNIOPRĘŻNEGO REKOMENDOWANY SAMORZĄDOWI W PROJEKCIE ZMIANY P.Z.P.W.Ł.
- G LOKALIZACJA PROJEKTOWANEJ STACJI REDUKCYJNO-POMIAROWEJ GAZU ŚREDNIOPRĘŻNEGO REKOMENDOWANA SAMORZĄDOWI W PROJEKCIE ZMIANY P.Z.P.W.Ł.
- EW PROJEKTOWANA LOKALIZACJA ELEKTROWNI WIATROWEJ

KOMUNIKACJA

- DW DROGA WOJEWÓDZKA
- DP DROGA POWIATOWA
- DG DROGA GMINNA
- DP-Z PROJEKTOWANA DROGA ZBIORCZA
- TK ISTNIEJĄCA LINIA KOLEJOWA ZE STACJĄ "BIAŁA"
- KK-L POSTULOWANA LINIA KOLEJOWA LOKALNA PGE KWB BEŁCHATÓW DO ZŁOŻA ZŁOCZEW
- POSTULOWANY PRZEBIEG ŚCIEŻEK ROWEROWYCH

NO DRUGA (WARIANTOWA) LOKALIZACJA TERENU OCZYSZCZALNI ŚCIEKÓW W MIEJSCOWOŚCI BIAŁA

WYRÓŻNIENIE ZMIAN PRZESĄDZONYCH UCHWAŁĄ NR ..... RADY GMINY RZĄŚNIA Z DNIA .....

- OBSZAR SZCZEGÓLNEGO ZAGROŻENIA POWODZIĄ (W OBSZARZE OBJĘTYM ZMIANĄ STUDIUM) - OBSZAR, NA KTÓRYM PRAWDOPODOBIEŃSTWO WYSTĄPIENIA POWODZI JEST WYSOKIE I WYNOSI RAZ NA 10 LAT
- OBSZAR SZCZEGÓLNEGO ZAGROŻENIA POWODZIĄ(W OBSZARZE OBJĘTYM ZMIANĄSTUDIUM) - OBSZAR, NA KTÓRYM PRAWDOPODOBIEŃSTWO WYSTĄPIENIA POWODZI JESTŚREDNIE I WYNOSI RAZ NA 100 LAT
- GRANICA OBSZARU (W OBSZARZE OBJĘTYM ZMIANĄSTUDIUM), NA KTÓRYM PRAWDOPODOBIEŃSTWO WYSTĄPIENIA POWODZI JEST NISKIE I WYNOSI RAZ NA 500 LAT

Wojewódzki Ośrodek Dokumentacji Geodezyjnej i Kartograficznej w Łodzi

Rozpowszechnianie, rozpowszechnianie oraz reprodukowanie materiałów dostępnych zgodnie z zasadą przekazywania informacji sektora publicznego (Dz.U.Nr 120 poz. 1268 z 2002 r. wraz z późniejszymi zmianami), w tym § 2 Rozporządzenia Ministra Rozwoju Regionalnego - Sekretarza z dnia 15 maja 2001 r. (Dz. U. Nr 96 poz. 1000) - DOZWOLONE

2009 - 06 - 03

Podpisano cyfrowo

MGW-PROJEKT	ŁÓDŹ 94-315 , ul. KS.BRÓDKI 32M 92 info@mgw-project.pl
Temat :	Zmiana "Studium uwarunkowań i kierunków zagospodarowania przestrzennego Gminy Rząśnia"
Zespół Autorski :	
Główny Projektant: mgr inż. arch. Wacław Gusek uprawnienia urbanistyczne nr 250/88 Członek Ciesgowej Izby Urbanistów z siedzibą w Warszawie WA-064	
Projektant: mgr Marcin Gusek	
Projektant: mgr inż. Andrzej Nowocki	
Data: grudzień 2010 r.	SKALA : 1:15000

UNIGLOB Piotr Ulrich, Sylwia Lach, Dariusz Gawdzik 119 wpisu: 43 872 00 01, tel. 0 604 630 023, 736 138 669 e-mail: uniglob@op.pl, uniglob.lach@gmail.com ul. Jabłkowa 1/98

ZAŁĄCZNIK NR 2 DO UCHWAŁY NR RADY GMINY RZĄŚNIA w sprawie uchwalenia zmiany "Studium uwarunkowań i kierunków zagospodarowania przestrzennego gminy Rząśnia"

RYSUNEK NR 1 - UWARUNKOWANIA ROZWOJU