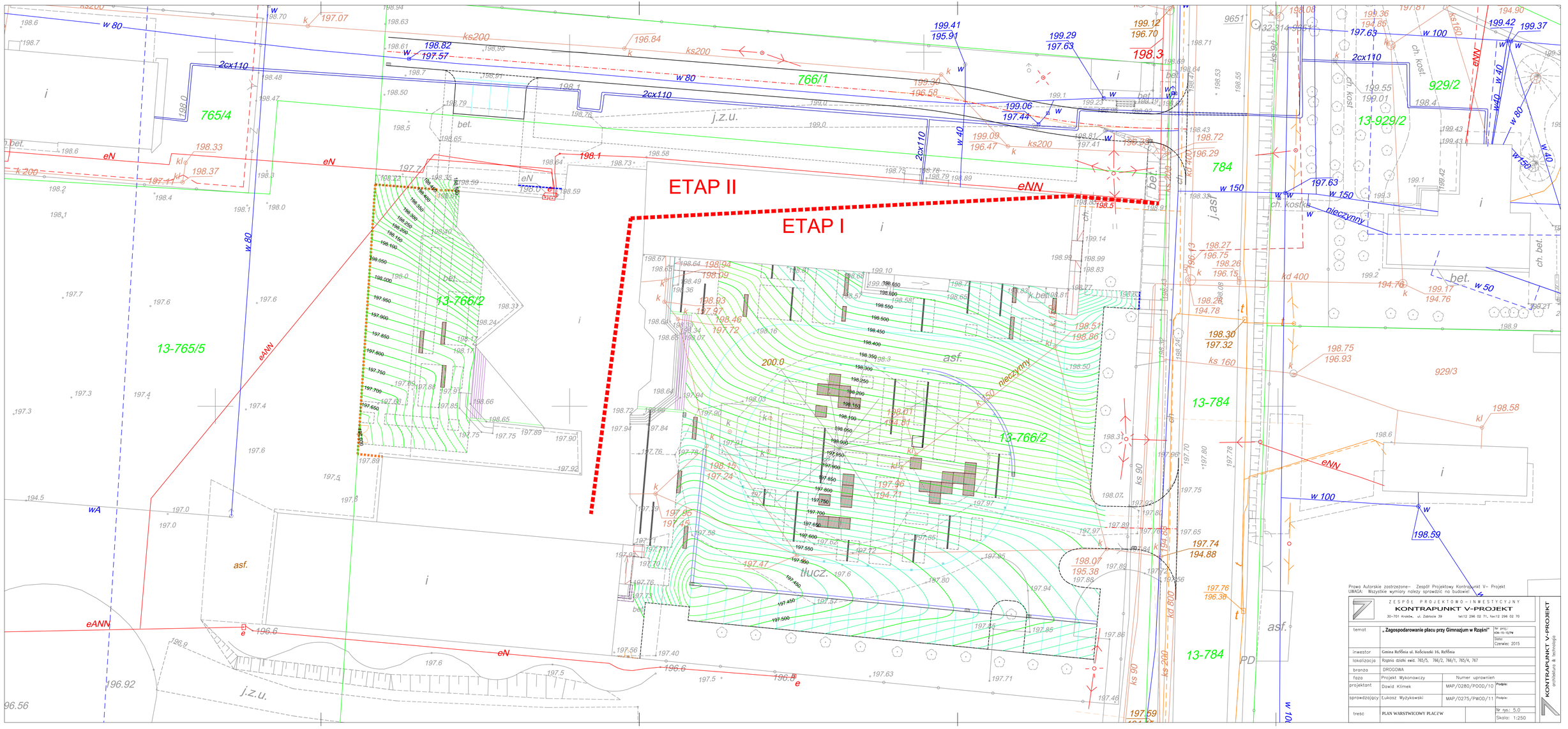

Prawa Autorskie zastrzeżone– Zespół Projektowy Kontrapunkt V– Projekt
UWAGA: Wszystkie wymiary należy sprawdzić na budowie!

ZESPÓŁ PROJEKTOWO-INWESTYCYJNY
KONTRAPUNKT V-PROJEKT
30-701 Kraków, ul. Zakłocie 39 tel:12 296 02 71, fax:12 296 02 70

temat	„Zagospodarowanie placu przy Gimnazjum w Rząśni"		Nr proj.: KOK-15-15/PW
			Data: Czerwiec 2015
inwestor	Gmina RzŚŚnia ul. Kościuszki 16, RzŚŚnia		
lokalizacja	Rzęśnia działki ewid. 765/5, 766/2, 766/1, 765/4, 767		
branża	DROGOWA		
faza	Projekt Wykonawczy	Numer uprawnień	
projektant	Dawid Klimek	MAP/0280/POOD/10	Podpis:
sprawdzający	Łukasz Wyżykowski	MAP/0275/PWOD/11	Podpis:
treść	PLAN WARSTWICOWY PLACÓW		Nr rys.: 5.0 Skala: 1:250

KONTRAPUNKT V-PROJEKT
architektura & technologia