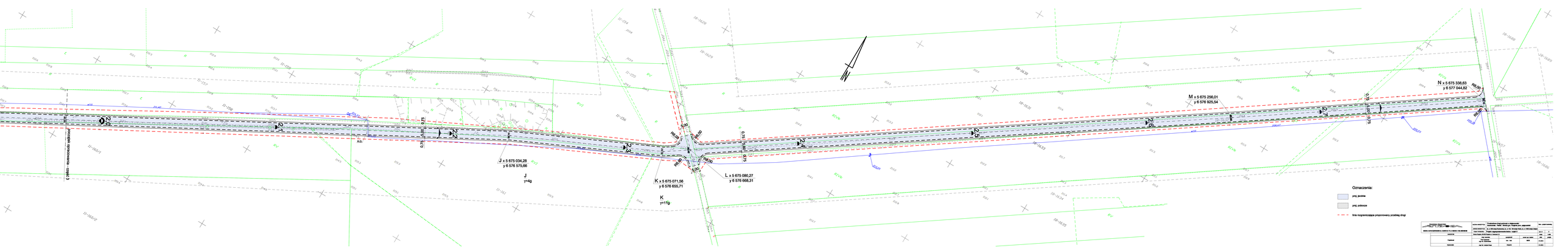

Przedsiębiorstwo Geodezyjno-Kartograficzne "GEOKART" Sp. z o.o. 31-223 Kraków, ul. Zakopiańska 62 tel. 12 685 58 00	Inwestor: Gmina Miechów	Przebudowa drogi gminnej na odcinku od km 0+000 do km 0+800 w miejscowości Miechów - Charsznica			Nr: 2/2017/2018
Zakład Kartograficzny w Łodzi ul. A. Kołłątaja 19a 90-133 Łódź	Wykonawca: P.U.H. Jacek Kowalczyk ul. J. Ch. Hetmańska 1a, 31-135 Kraków, tel. 500 242 394				
	Część I Mapa	Projekt zagospodarowania terenu - część II			2a A
	Część II Mapa	Projekt zagospodarowania terenu - część I			2a B
Kierownik	Imię i nazwisko	Uprawnienia	Data	Podpis	1:500
Projektant	Tomasz Kowalczyk	Upr. 1/91	2017-07-2018		1:250
	Jan Kowalczyk	Upr. 1/90	2018		1:200
	Tomasz Kowalczyk				1:100
Sprawdził	mgr inż. Andrzej Kowal	Upr. 1/91			1:50